



## Surveillance acoustique du circuit de Clastres

### Rapport hebdomadaire

Site : **Pôle Mécanique de la Clef des Champs**

Semaine du lundi 07 sept. au dimanche 13 sept. 2020

Contact SIM Engineering: [d.berrier@sim-engineering.com](mailto:d.berrier@sim-engineering.com)



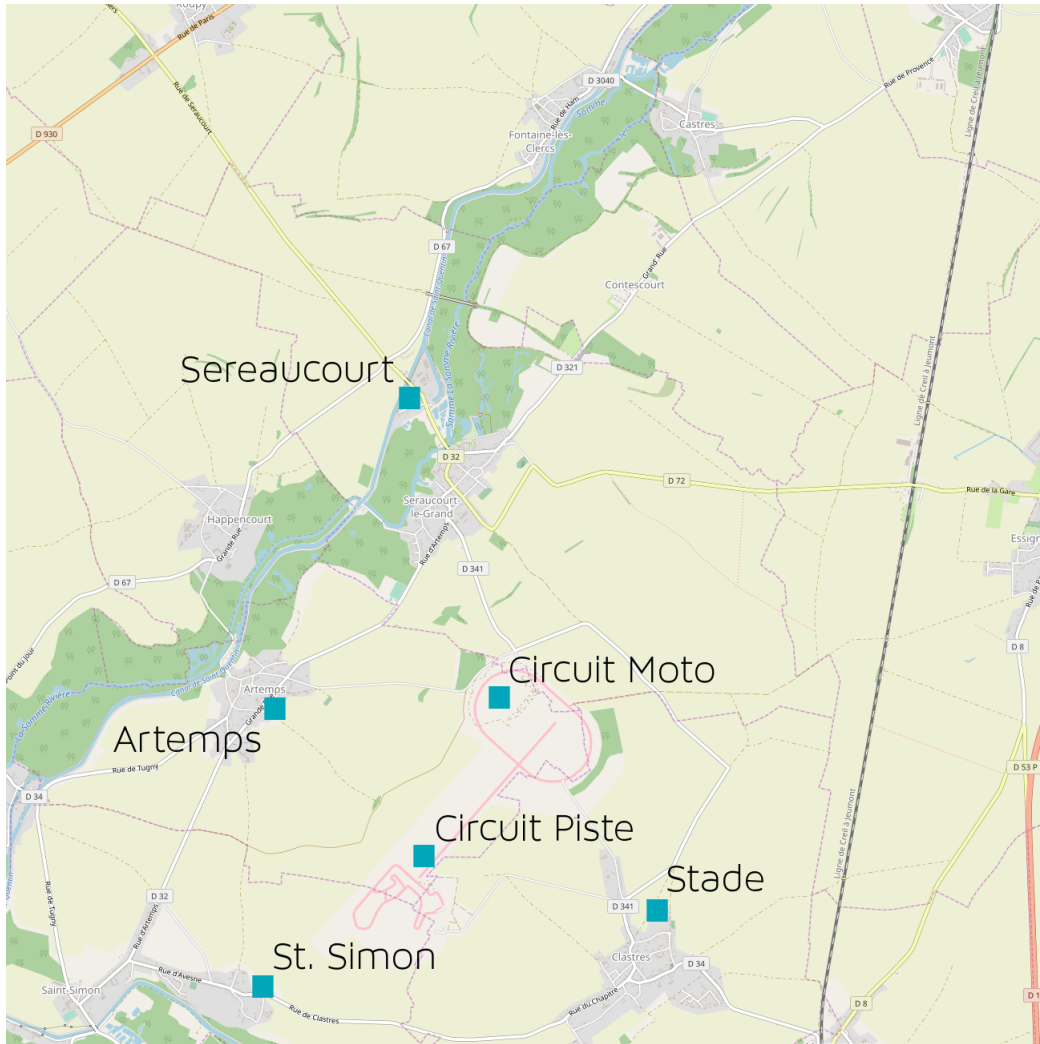

Localisation des capteurs.

## Classement sonore des infrastructures de transports terrestres

Le tableau ci-dessous présente une catégorisation sonore des niveaux mesurés par nos capteurs basé sur le classement sonore des infrastructures de transports terrestres suivant l'article L571-10 du code de l'environnement. Celui-ci comporte six catégories de 1 (nuisances sonores élevées) à 6 (nuisances sonores faibles). Cette catégorisation permet de qualifier la nuisance sonore long-terme sur ce point.

| Localisation  | Catégorie |
|---------------|-----------|
| Artemps       | ● 6       |
| Circuit Moto  | ● 5       |
| Circuit Piste | ● 6       |
| Sereaucourt   | ● 6       |
| St Simon      | ● 6       |
| Stade         | ● 6       |

## Indicateur de bruit jour-soir-nuit ( $L_{DEN}$ )

Un même niveau sonore de 70 dB sera plus gênant pour la population le soir et la nuit qu'en journée. Afin de prendre en compte cette notion de perception sonore, nous utilisons l'indicateur  $L_{DEN}$  qui est un indicateur global harmonisé à l'échelle Européenne. Cet indicateur est calculé à partir des niveaux sonores équivalent des périodes jour, soirée et nuit et de facteurs correctifs. Cet indicateur calculé sur les niveaux sonores mesurés par nos capteurs est présenté dans le tableau ci-dessous.

| Localisation  | Niveau   |
|---------------|----------|
| Artemps       | 57,65 dB |
| Circuit Moto  | 61,31 dB |
| Circuit Piste | 59,07 dB |
| Sereaucourt   | 58,78 dB |
| St Simon      | 62 dB    |
| Stade         | 53,8 dB  |



## 1 Impact du circuit

Niveau sonore moyen au niveau du circuit:

|               | Crête (L10) | Ambiance (L50) | Bruit de fond (L90) |
|---------------|-------------|----------------|---------------------|
| 06:00 - 18:00 | 66,88       | 58,28          | 51,77               |
| 18:00 - 22:00 | 59,04       | 53,14          | 48,49               |
| 22:00 - 06:00 | 49,58       | 48,93          | 48,54               |

Niveau sonore moyen au voisinage du circuit:

|               | Crête (L10) | Ambiance (L50) | Bruit de fond (L90) |
|---------------|-------------|----------------|---------------------|
| 06:00 - 18:00 | 58,72       | 52,69          | 49,64               |
| 18:00 - 22:00 | 53,28       | 49,79          | 48,39               |
| 22:00 - 06:00 | 52,72       | 51,42          | 50,81               |

## 2 Niveaux sonores

Les valeurs ci-dessous correspondant à des niveaux sonores équivalent pondérés avec le filtre A, noté LAeq en décibel (dB).

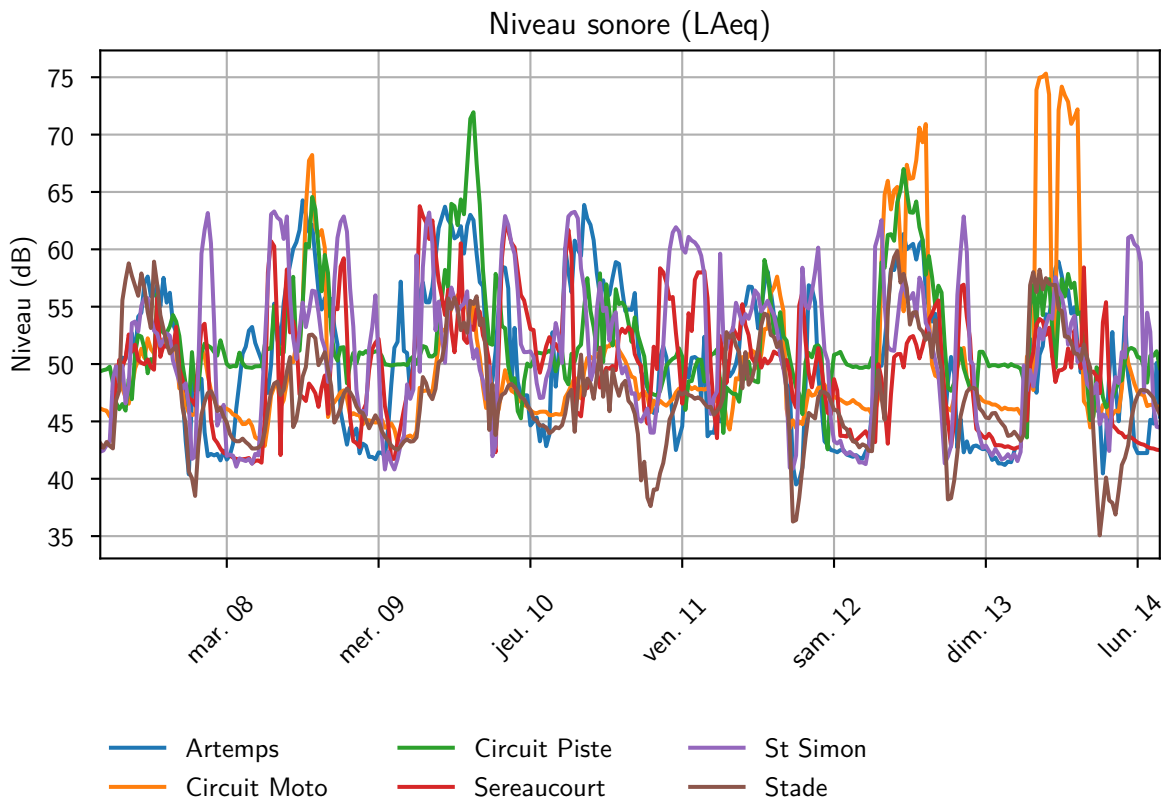

### 3 Événements

Nous comptons l'ensemble des événements sonores détectés au cours de la période considérée. Un événement est détecté lorsqu'il dépasse le niveau sonore moyen (LAeq) afin d'être au plus proche du ressenti des riverains.

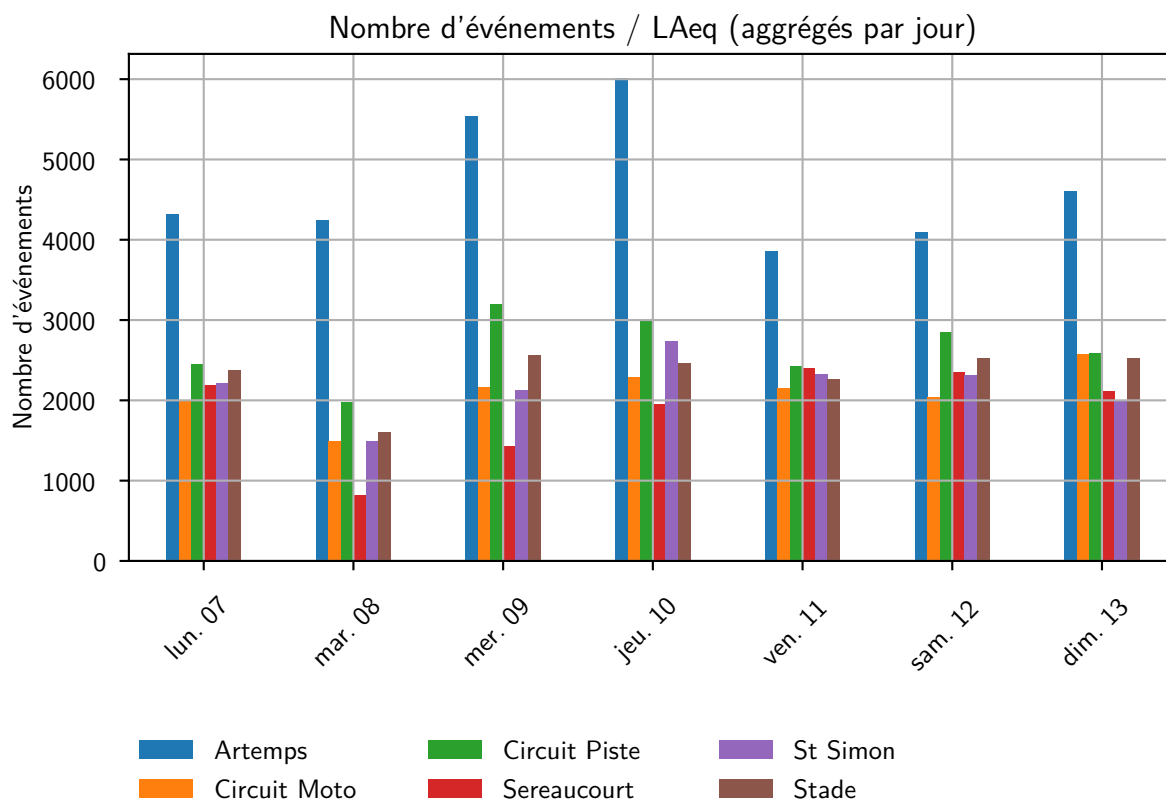

#### 4 Variations de l'environnement

Pour un même niveau sonore, le ressenti des riverains au voisinage du circuit peut varier en fonction du timbre de l'environnement sonore (grave ou aiguë). L'indicateur ci-dessous estime le timbre de l'environnement sonore. Pour réduire les nuisances sonores, le timbre au niveau du circuit doit rester proche du timbre au voisinage du circuit.

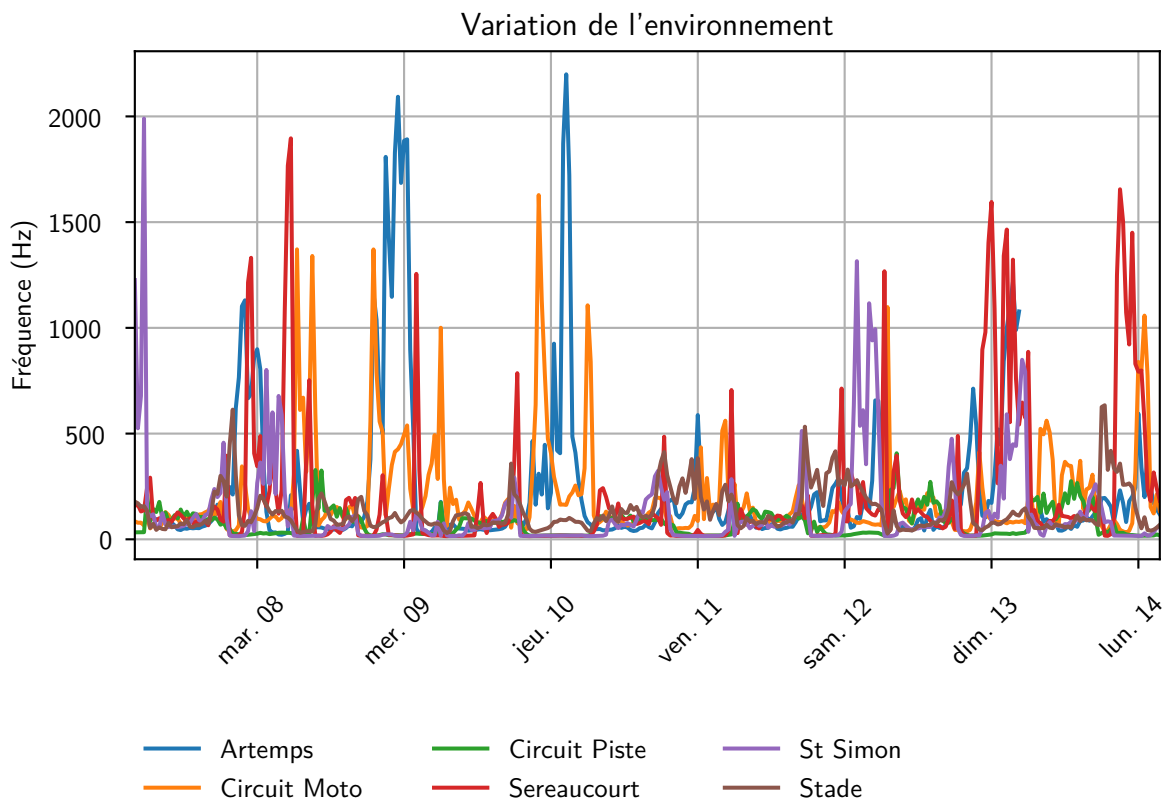

## 5 Données par capteur

### Artemps

|               | Crête (L10) | Ambiance (L50) | Bruit de fond (L90) |
|---------------|-------------|----------------|---------------------|
| 06:00 - 18:00 | 62,54       | 54,45          | 47,99               |
| 18:00 - 22:00 | 55,31       | 48,68          | 44,76               |
| 22:00 - 06:00 | 52,59       | 47,26          | 45,40               |

### Circuit Moto

|               | Crête (L10) | Ambiance (L50) | Bruit de fond (L90) |
|---------------|-------------|----------------|---------------------|
| 06:00 - 18:00 | 67,43       | 56,10          | 49,51               |
| 18:00 - 22:00 | 47,46       | 45,29          | 44,50               |
| 22:00 - 06:00 | 47,87       | 47,58          | 47,32               |

### Circuit Piste

|               | Crête (L10) | Ambiance (L50) | Bruit de fond (L90) |
|---------------|-------------|----------------|---------------------|
| 06:00 - 18:00 | 66,28       | 59,66          | 53,19               |
| 18:00 - 22:00 | 61,80       | 55,68          | 50,46               |
| 22:00 - 06:00 | 50,77       | 49,93          | 49,47               |

### Sereaucourt

|               | Crête (L10) | Ambiance (L50) | Bruit de fond (L90) |
|---------------|-------------|----------------|---------------------|
| 06:00 - 18:00 | 54,86       | 51,85          | 50,67               |
| 18:00 - 22:00 | 52,84       | 50,45          | 49,37               |
| 22:00 - 06:00 | 52,05       | 51,72          | 51,36               |

### St Simon

|               | Crête (L10) | Ambiance (L50) | Bruit de fond (L90) |
|---------------|-------------|----------------|---------------------|
| 06:00 - 18:00 | 57,05       | 53,55          | 51,73               |
| 18:00 - 22:00 | 53,02       | 51,85          | 51,20               |
| 22:00 - 06:00 | 55,25       | 54,58          | 53,95               |





Stade

|               | Crête (L10) | Ambiance (L50) | Bruit de fond (L90) |
|---------------|-------------|----------------|---------------------|
| 06:00 - 18:00 | 56,03       | 49,54          | 46,09               |
| 18:00 - 22:00 | 50,68       | 46,43          | 44,54               |
| 22:00 - 06:00 | 48,61       | 48,29          | 48,01               |